南海線系統列車運行図表－2024/12/21変更(t-take.com)※回送時刻、営業列車を含む着発線は、異なる場合があります。※二次利用・フリマアプリ販売行為は禁止。無料で公開です。土休日 その1

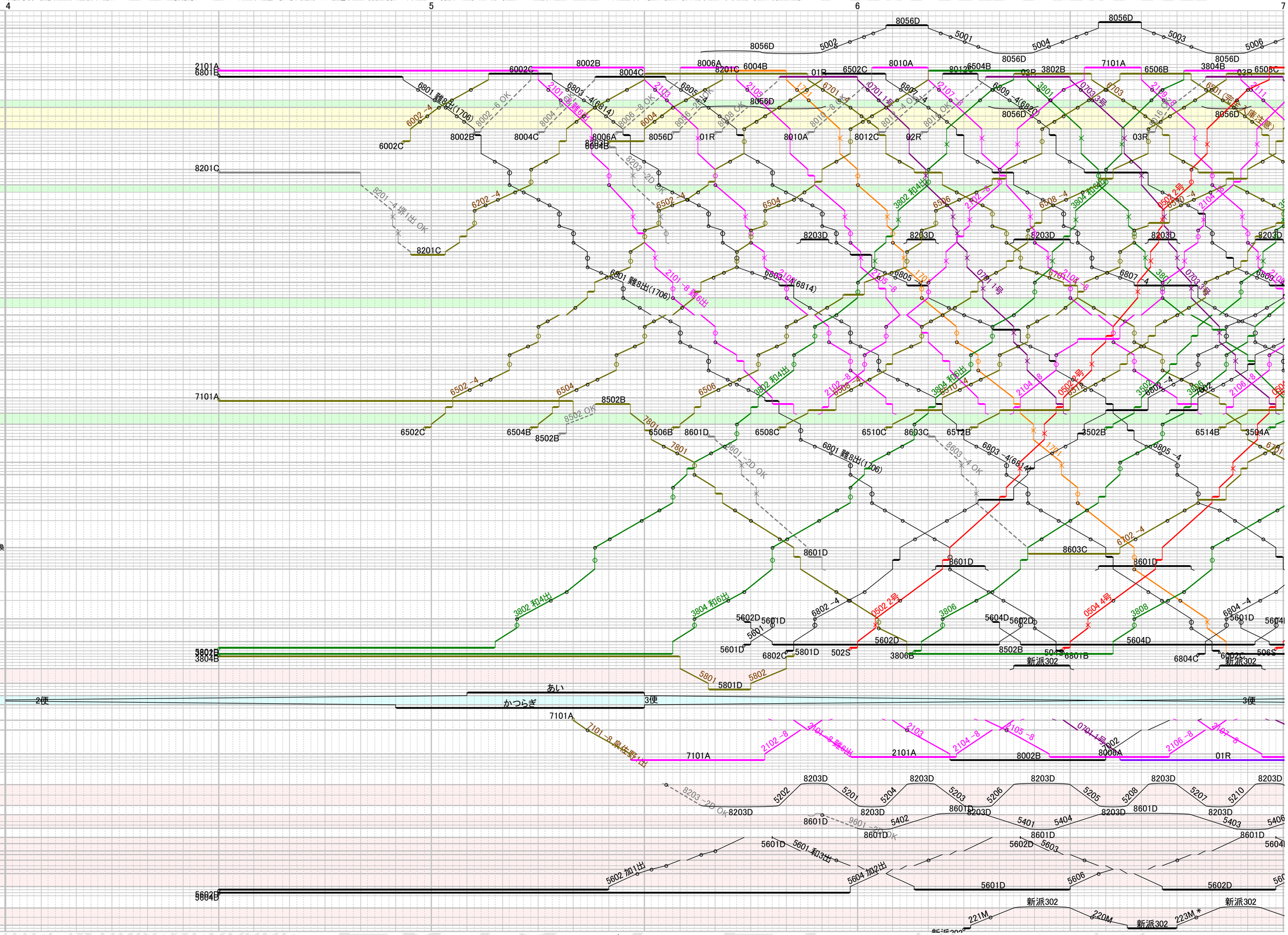

南海線系統列車運行図表－2024/12/21変更(t-take.com)※回送時刻、営業列車を含む着発線は、異なる場合があります。※二次利用・フリマアプリ販売行為は禁止。無料で公開です。土休日 その2

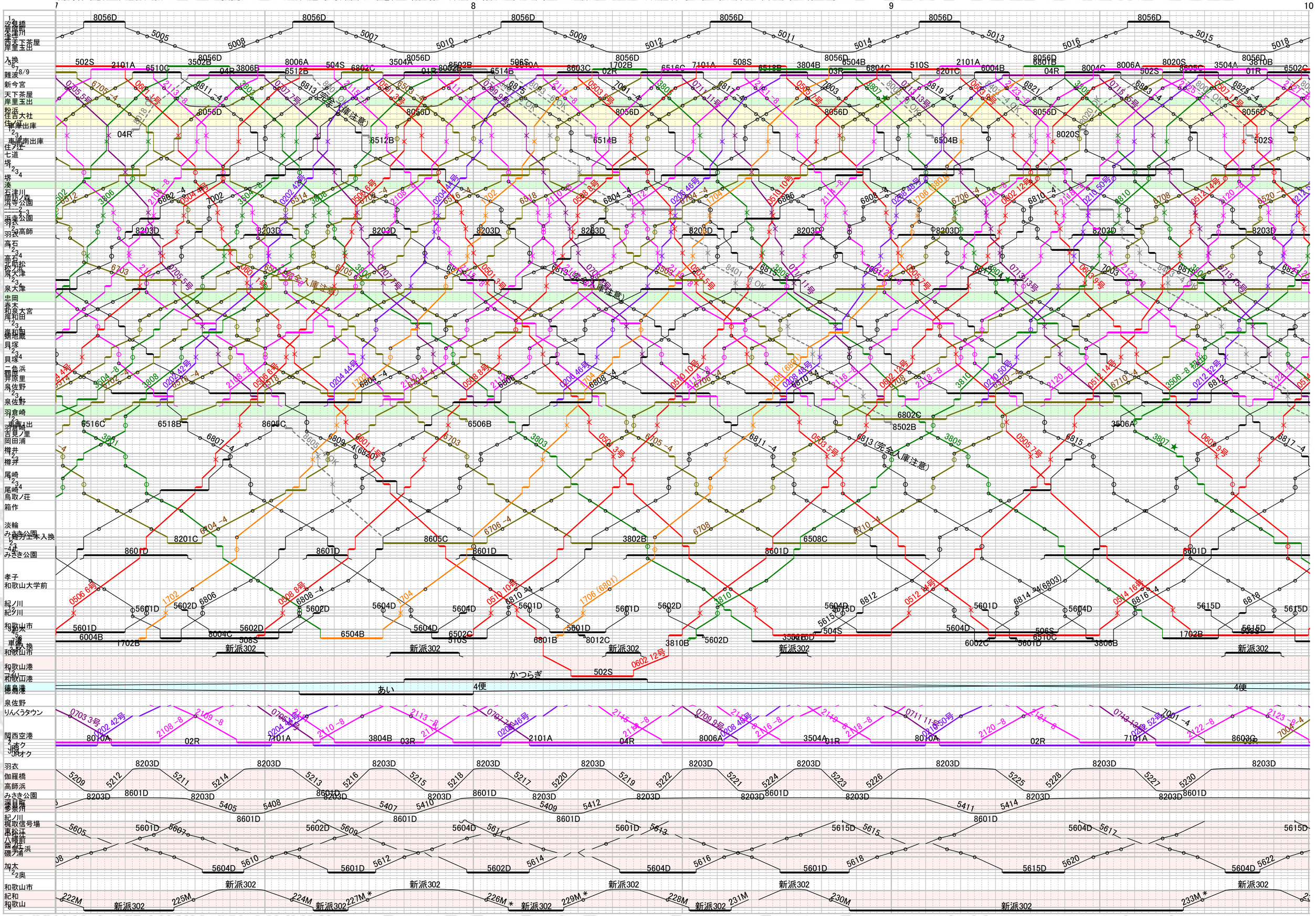

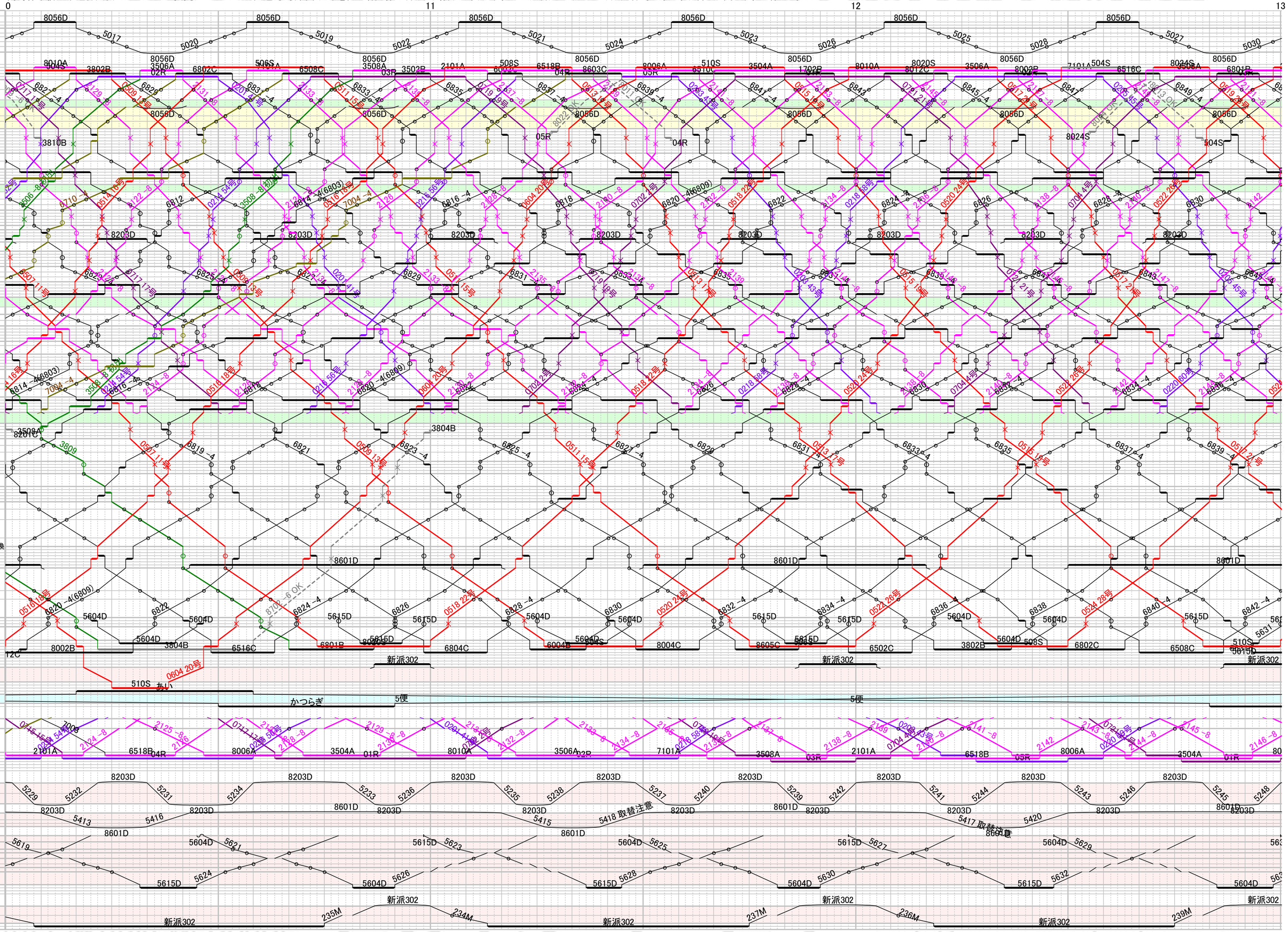
0
11
12
13
8056D
5017
5020
5019
5022
5021
5024
5023
5026
5025
5028
5027
5030
入換
難波
新今宮
天下茶屋
岸里玉出
粉浜
住吉大社
住ノ江
住吉公園
住吉東
住吉
七道
堺
堺
湊
石津川
浜寺公園
諏訪ノ森
二色浜
浜寺公園
羽衣
羽衣
高石
高師浜
北助松
松ノ下
泉大津
泉大津
忠岡
春木
和泉大宮
尾生
和田
蛸地蔵
樽井
貝塚
貝塚
二色浜
鶴原
井原里
泉佐野
泉佐野
羽倉崎
羽倉崎
東貝塚
吉見ノ里
岡田浦
樽井
樽井
尾崎
尾崎
鳥取ノ荘
箱作
淡輪
みさき公園
みさき公園
孝子
和歌山大学前
紀ノ川
紀ノ川
和歌山市
和歌山市
和歌山港
和歌山港
徳島港
泉佐野
りんくうタウン
関西空港
羽衣
伽羅橋
高師浜
みさき公園
深日町
多奈川
紀ノ川
樫取信号場
馬松
八幡前
西庄
磯ノ浦
加太
和歌山市
紀和
和歌山
新派302
かつらぎ
5便
235M
234M
237M
236M
239M
5418 取替注意
5417 取替注意

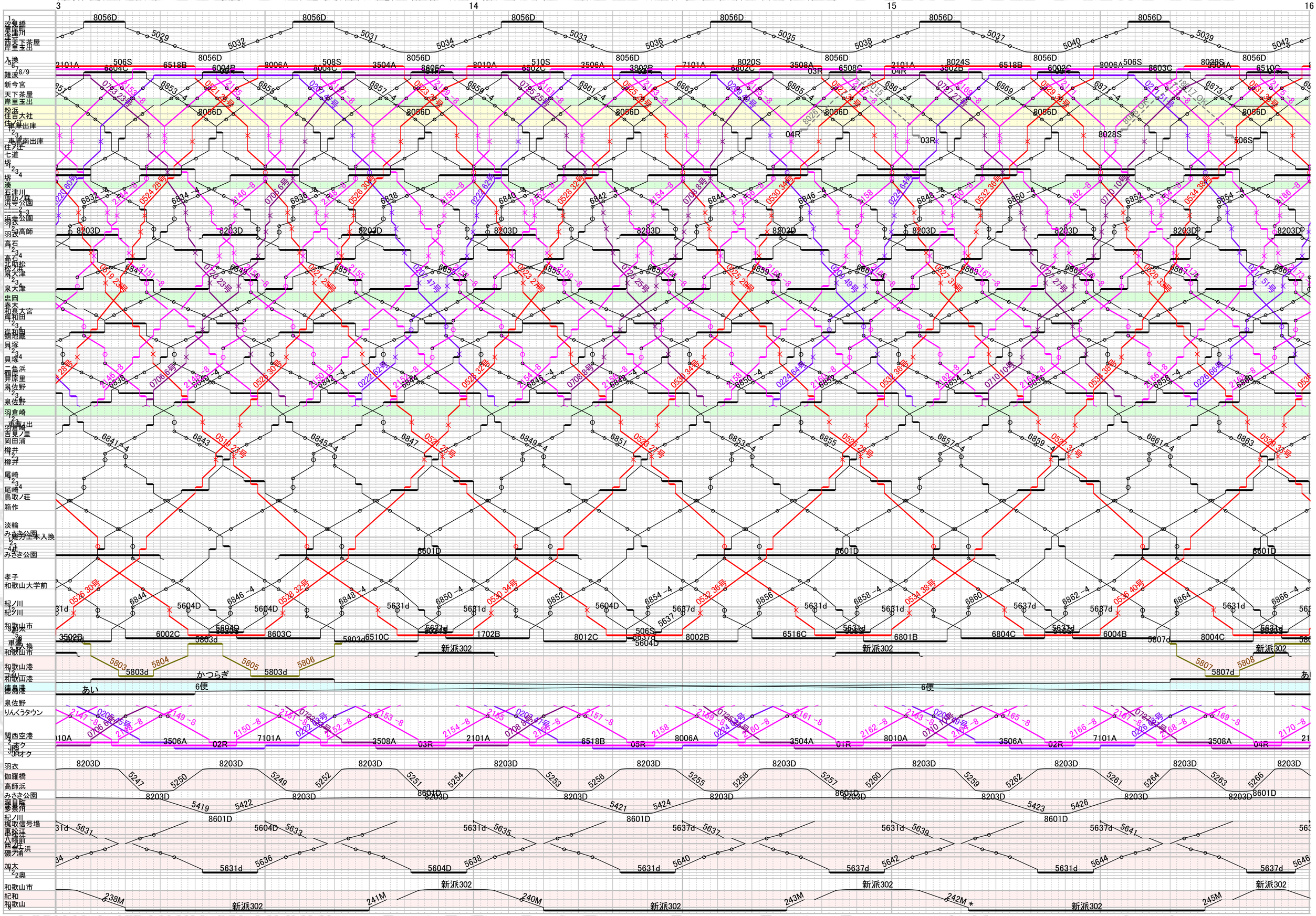
3
14
15
16
難波
新今宮
天下茶屋
岸里玉出
粉浜
住吉大社
住ノ江
住吉
七道
堺
堺市
浜寺公園
羽衣
羽衣
高石
高石
泉大津
泉大津
忠岡
春木
和泉大宮
和田
貝塚
貝塚
二色浜
佐野
泉佐野
羽倉崎
吉見ノ里
岡田浦
樽井
樽井
尾崎
尾崎
鳥取ノ荘
箱作
淡輪
みさき公園
孝子
和歌山大学前
紀ノ川
紀ノ川
和歌山市
和歌山市
和歌山港
和歌山港
徳島港
泉佐野
りんくうタウン
関西空港
羽衣
伽羅橋
高師浜
みさき公園
深日町
多奈川
紀ノ川
樫取信号場
西松江
八幡前
西庄
磯ノ浦
加太
奥
和歌山市
紀和
和歌山
新派302
かつらぎ
あい
6便

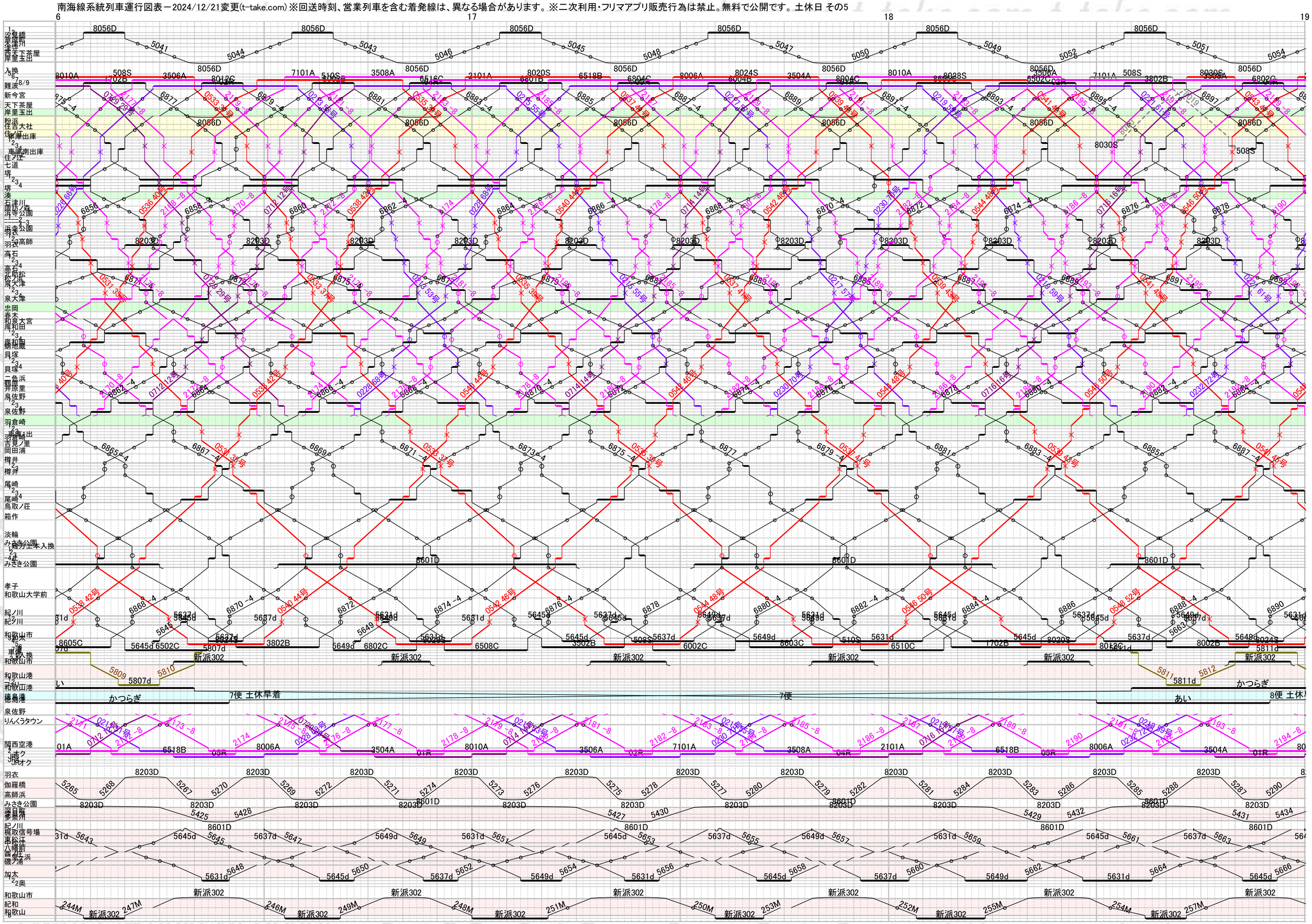
6
17
18
19
8056D
8203D
8601D
新派302
かつらぎ
あい
7便 土休早着
7便
8便 土休

南海線系統列車運行図表－2024/12/21変更(t-take.com)※回送時刻、営業列車を含む着発線は、異なる場合があります。※二次利用・フリマアプリ販売行為は禁止。無料で公開です。土休日 その6

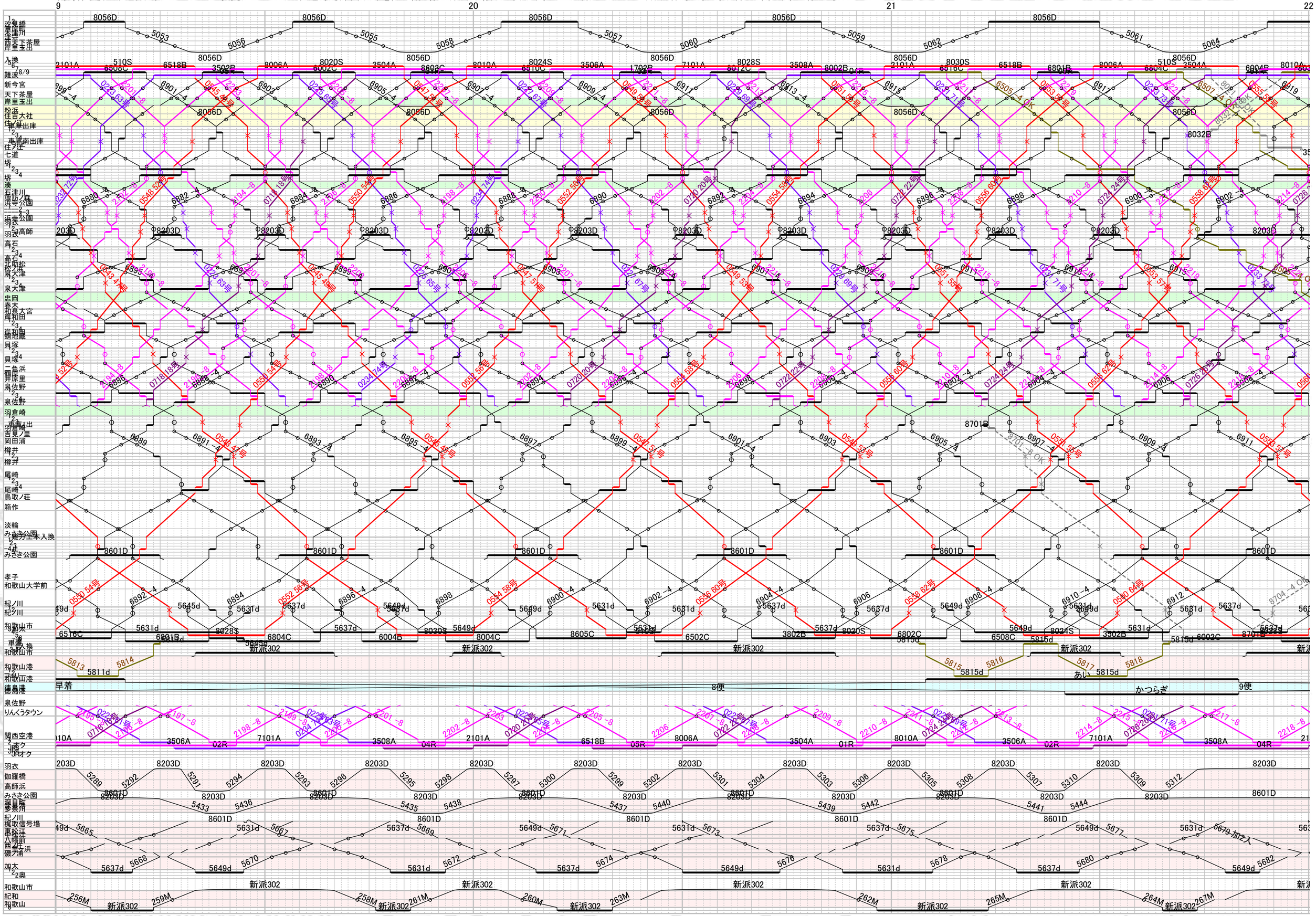

南海線系統列車運行図表－2024/12/21変更(t-take.com)※回送時刻、営業列車を含む着発線は、異なる場合があります。※二次利用・フリマアプリ販売行為は禁止。無料で公開です。土休日 その7

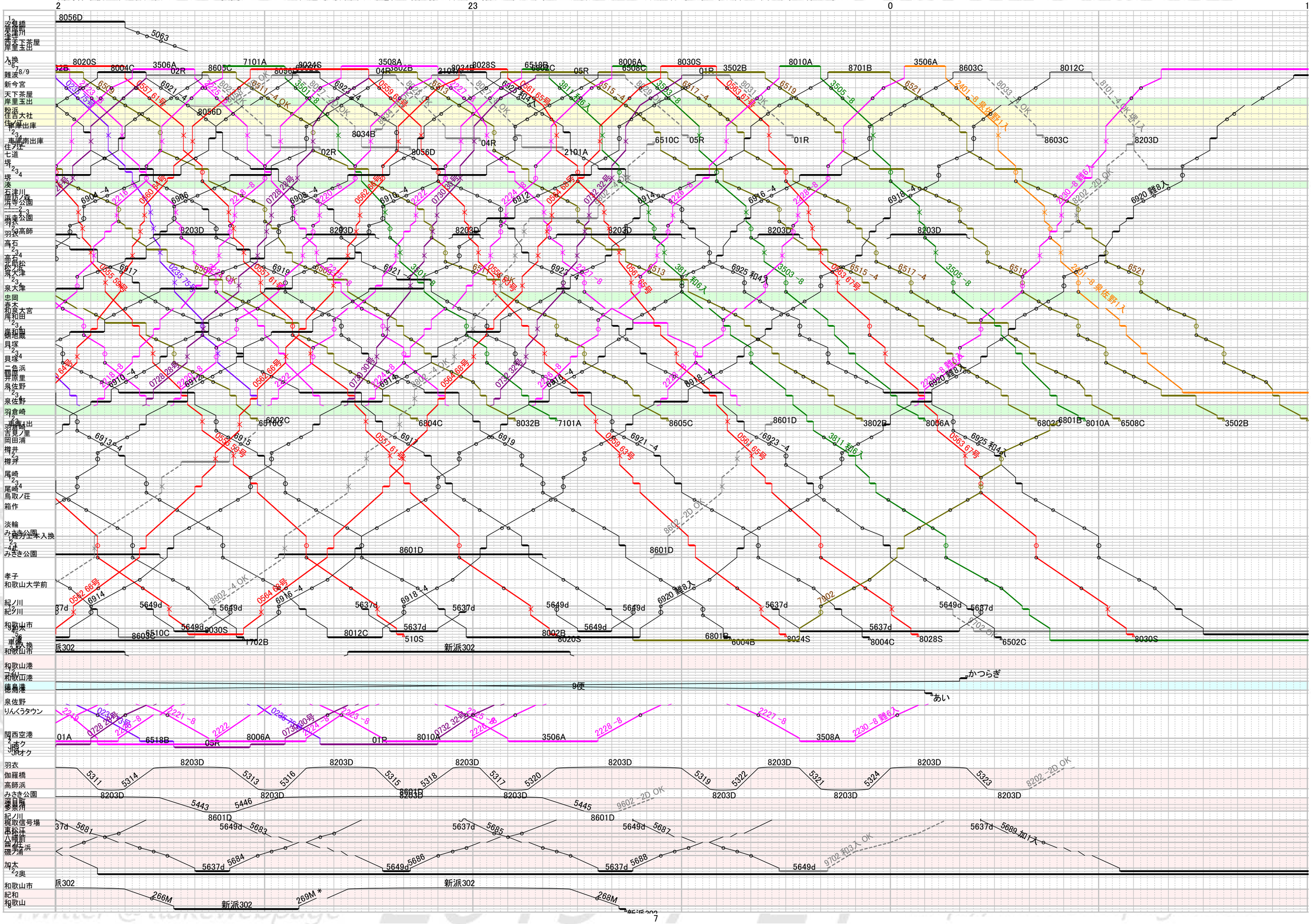
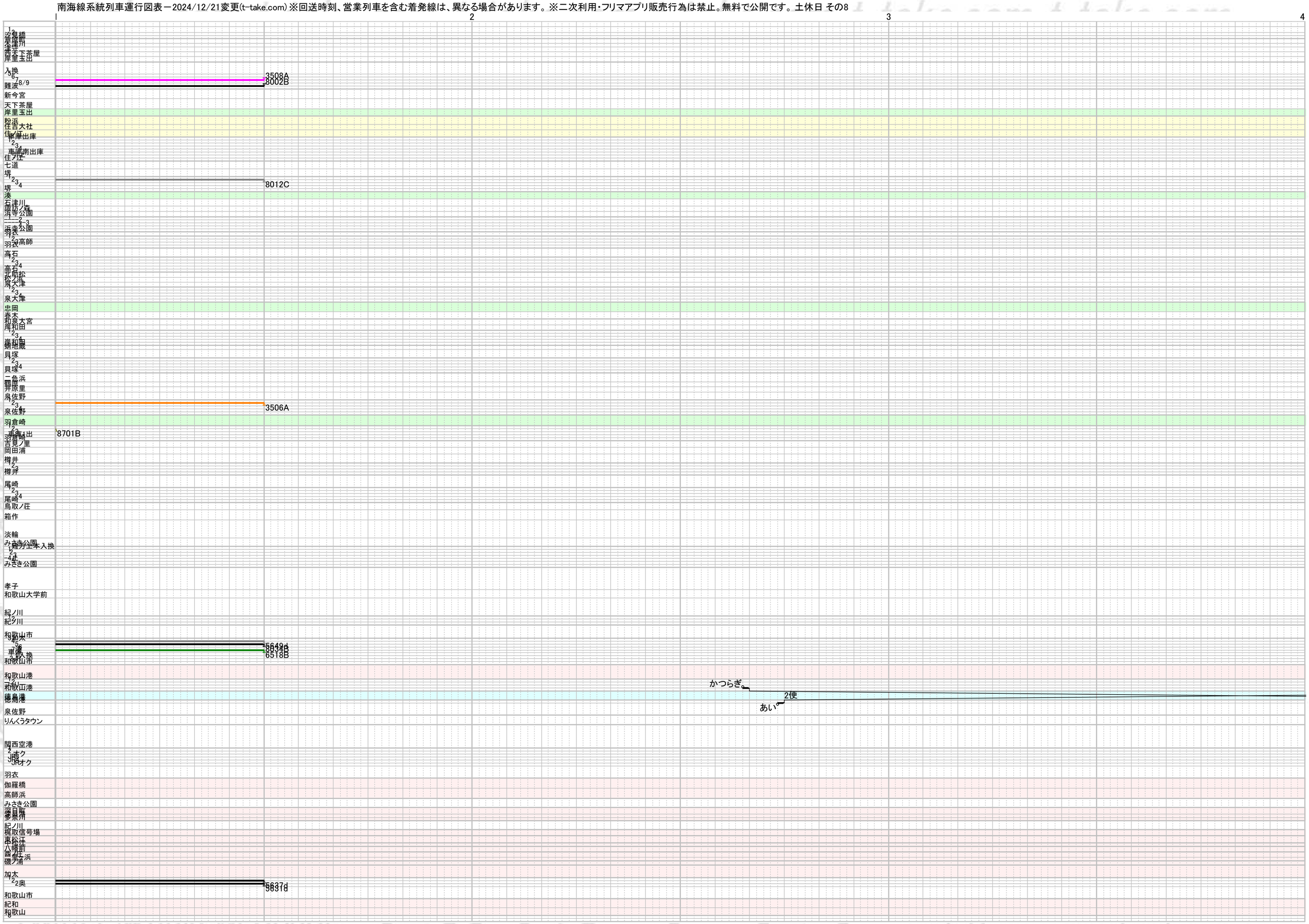
南海線系統列車運行図表－2024/12/21変更(t-take.com)※回送時刻、営業列車を含む着発線は、異なる場合があります。※二次利用・フリマアプリ販売行為は禁止。無料で公開です。土休日 その8