

運用番号	出区駅名	発時刻	5	6	7	8	9
1	6801B 難波	4:56		6801 難8出		6804	6511
2	2101A 難波	5:15		2101 -8 難6出	2104 -8	2113 -8	2116 -8 2129 -8
3	8002C 住江	4:53	8002 -4 OK 住 難	6803 -4		6806 -4	
4	6002B 住江	4:57	6002 住 難	6805		6810	
5	8004B 住江	5:07	8004 -6 住 難	2103	7002		6507
6	8006A 住江	5:16	8006 -8 OK 住 難	1901 -8		1904 -8 W号	2125 -8
7	8008A 住江	5:29	8008 -8 OK 住 難	2105 -8	2106 -8	2115 -8	2118 -8 2131 -8
8	8203D 住江	5:29	8203 -2D OK 住 高	5202 5201 5204 5203 5206 高 高 羽 高 羽 高 羽	5205 5208 5207 5210 5209 5212 5211 5214 5213 5216 5215 5218 羽 高 羽 高 羽 高 羽 高 羽 高 羽 高 羽 高 羽 高 羽	5217 5220 5219 5222 5221 5224 5223 5226 5225 5228 5227 5230 羽 高 羽 高 羽 高 羽 高 羽 高 羽 高 羽 高 羽 高 羽 高 羽	
9	6004C 住江	5:30	6004 -4 住 難		6809 -4		6814 -4
10	8060D 住江	5:34	8060 -2D OK 住 岸	5002 5001 5004 5003 5006 5005 5008 5007 5010 5009 5012 5011 5014 5013 5016 5015 岸 汐 岸 岸 汐 岸 岸 汐 岸 岸 汐 岸 岸 汐 岸 岸 汐 岸 岸 汐			
11	01R 住江	5:42	8010 OK 住 難	0701 1号		0202 42号	0709 9号 0210 50号
12	8012B 住江	5:59	8012 -6 住 難	1701		1710	6829
13	8301C 住江	6:01	8301 -4 OK 住 難		6302 -4		6823 -4
14	02R 住江	6:05	8014 住 難	0703 3号		0204 44号	0711 11号
15	8016A 住江	6:11	8016 -8 OK 住 難	2109 -8		2112 -8 W号	1711 -8
16	8018C 住江	6:15	8018 -4 住 難		6701 -4		6702 -4
17	8020C 住江	6:26	8020 -4 住 難		6815 -4		6820 -4
18	03R 住江	6:40	8022 住 難	0705 5号		0206 46号	0713 13号
19	04R 住江	7:10	8026 住 難	0707 7号		0208 48号	
20	8028S 住江	9:29					8028 OK 住 難
21	05R 住江	11:18					
22	8032S 住江	12:34					
23	8036S 住江	15:34					
24	8038B 住江	17:10					
25	8040C 住江	17:24					
26	8042B 住江	18:08					
27	8044S 住江	18:15					
28	8046A 住江	18:24					
29	8048C 住江	18:42					
30	8050B 住江	20:11					
31	8201C 堺	4:50	8201 -4 OK 堺 高	6202 -4	6807 -4		6812 -4 8015 -4 OK 住 難
32	7101A 泉佐野	5:20	7101 -8 泉佐野1出 泉 KIX	2102 -8		2111 -8	2114 -8 W号 2127 -8
33	6502B 羽倉崎	5:00	6502		6811		6816
34	8402A 羽倉崎	5:10	8402 -8 OK 羽	2107 -8		2108 -8 W号	2119 -8 2122 -8
35	6504C 羽倉崎	5:15	6504 -4 羽		6813 -4		6818 -4
36	8502B 羽倉崎	5:19	8502 -6 OK 羽 泉佐	7801	3808	8005 -6 難 住	
37	6506B 羽倉崎	5:28	6506 羽		1703		1712 8011 -6 OK 住 難
38	8601D 羽倉崎	5:40	8601 -2D OK 9601 OK 羽 み 多	5402 5401 5404 5403 5406 5405 5408 5407 5410 5409 5412 5411 5414 5413 5416 5415 5418 み 多 み 多 み 多 み 多 み 多 み 多 み 多 み 多 み 多 み 多 み 多 み 多 み 多 み 多 み			
39	6508B 羽倉崎	5:43	6508 羽		8001 -6 8024 8024 -6 OK 住 難		6819
40	6510C 羽倉崎	5:48	6510 -4 羽			6817 -4	
41	8701A 羽倉崎	5:50	8701 -8 OK 羽		1702 -8 W号		2117 -8 2120 -8
42	6512B 羽倉崎	6:05	6512 羽			6503	
43	8703A 羽倉崎	6:06	8703 -8 OK 羽		1704 -8 W号		2121 -8 2124 -8
44	8603C 羽倉崎	6:12	8603 -4 OK 羽		6602 -4		6505 -4

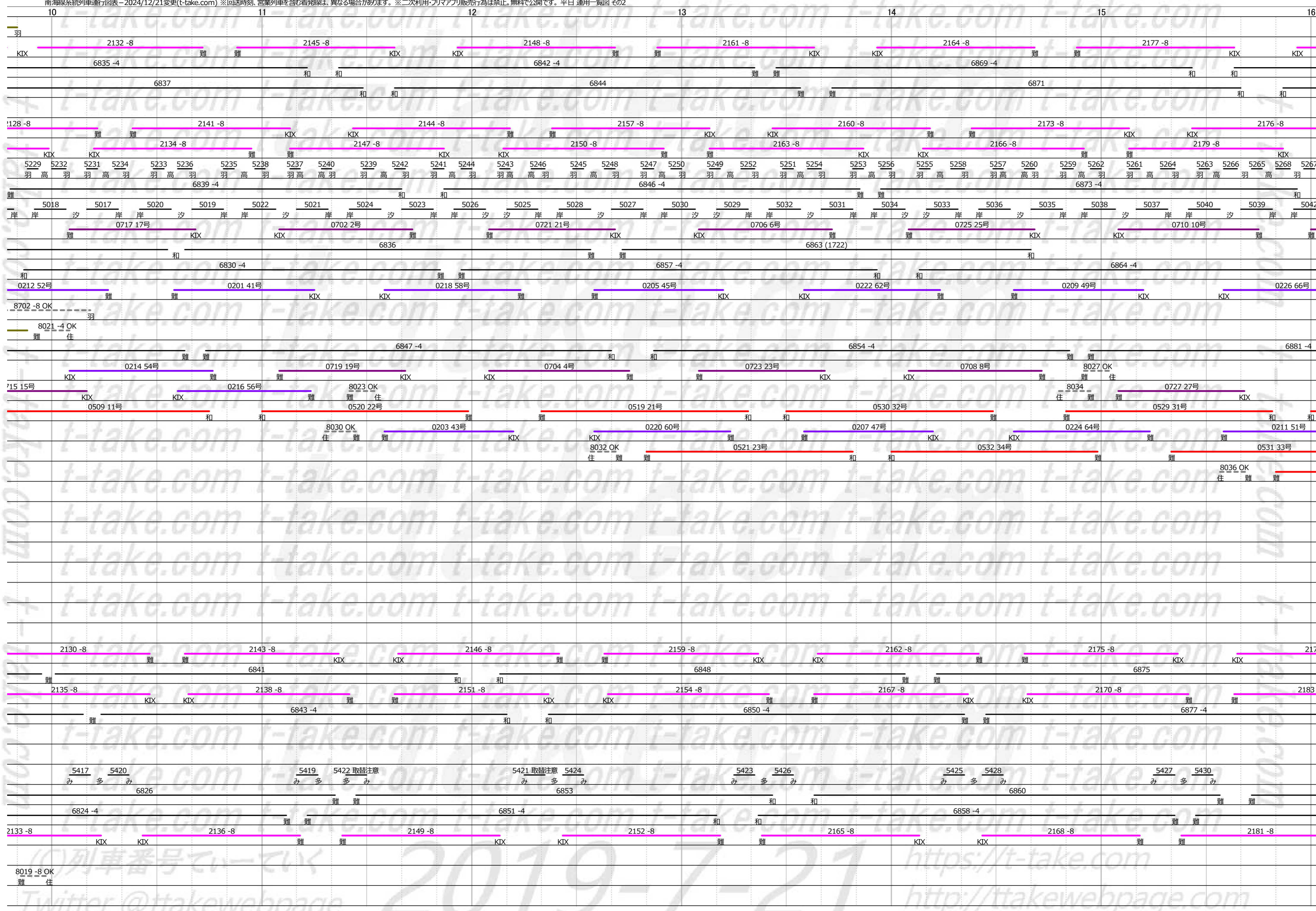

の列車番号でいーていく <https://t-take.com>
 Twitter @ttakewebpage <http://ttakewebpage.com>

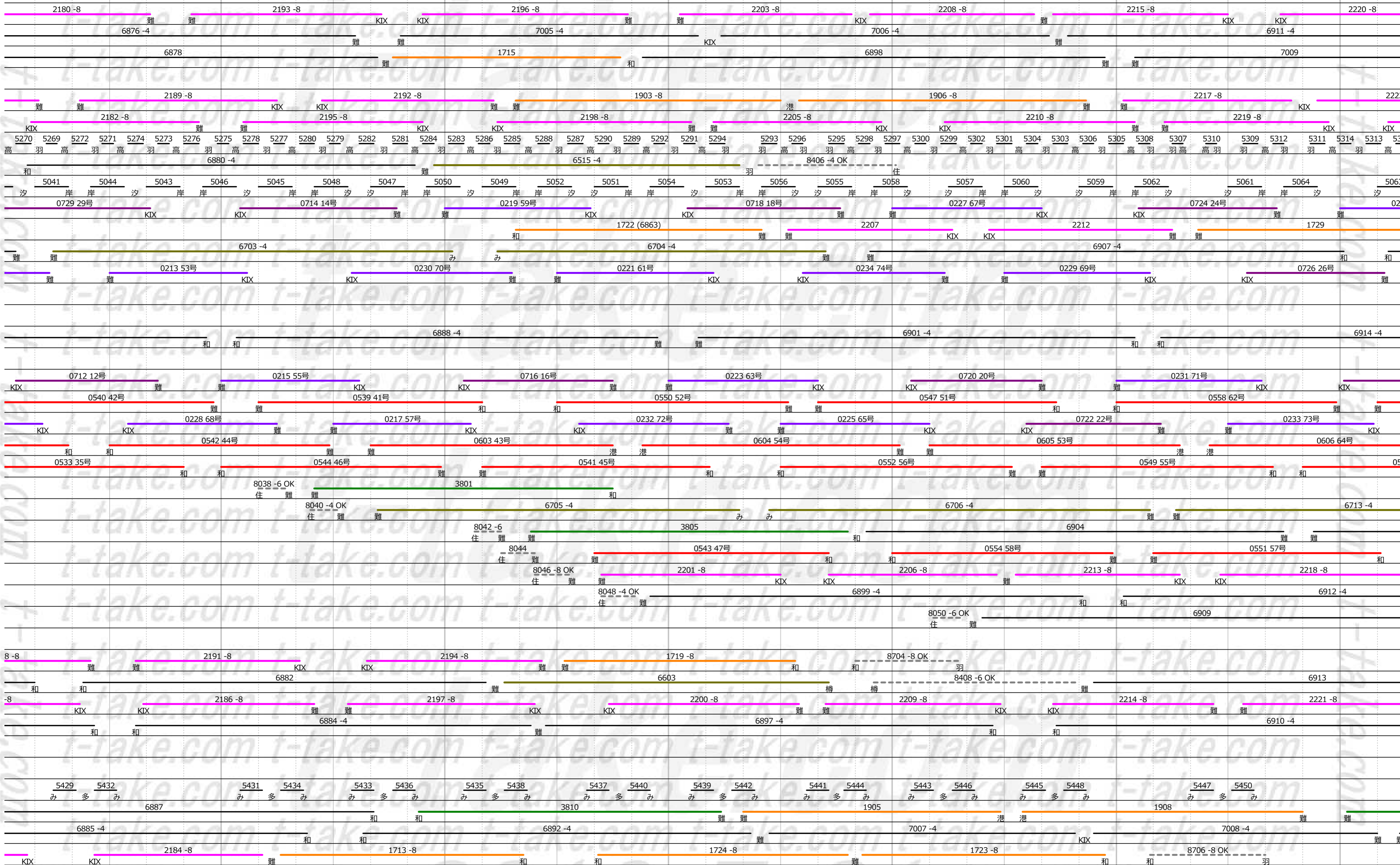

23

0

1

2

3

4

				入区駅名	着時刻
				羽倉崎	9:50
難	難	3505 -8	羽	羽倉崎	23:11
			6926 -4	堺	0:37
	和		8101 -4 OK 堺1入		
	KIX	2228	難	羽倉崎	0:47
			6535	羽倉崎	9:23
2 -8				羽倉崎	23:30
	難	3507 -8	羽		
			2224 -8	難波	0:39
			2227 -8		
			2234 -8		
16	5315	5318	5317	住/江	0:34
	羽	高	羽	住/江	20:01
			5320		
			5319		
			5322		
			5321		
			5324		
			5323		
			5326		
			5325		
			5328		
			5327		
			5330		
			5329		
			8202 -2D OK		
			住		
岸			8062 -2D OK	住/江	23:04
			8061 -2D OK		
			住		
35	75号			住/江	23:48
	KIX		0732 32号		
			8041 OK		
			難		
			住		
	和			和歌山市	22:25
			6922 -4	住/江	0:17
			8043 -4 OK	住/江	22:27
			住		
			8035 OK	羽倉崎	10:11
			難		
			住		
				住/江	10:05
			6533 -4	羽倉崎	0:33
				住/江	15:03
0728	28号			住/江	22:59
			8037 OK		
			難		
			住		
			0555 61号	和歌山市	23:09
			和		
			0730 30号	住/江	23:27
			8039 OK		
			難		
			住		
			0557 63号	和歌山市	23:41
			和		
60	66号			和歌山市	0:01
			0559 65号		
			和		
				和歌山市	18:45
			8606 -4 OK	羽倉崎	23:15
			み		
			6915	羽倉崎	0:23
			7902		
			和		
			和		
			0562 68号	和歌山市	0:34
			和		
			0561 67号		
			和		
			2225 -8	住/江	0:23
			KIX		
			KIX		
			2232 -8		
			8045 -8 OK		
			難		
			住		
			6531 -4	羽倉崎	0:14
			6924	住/江	0:28
			8047 -6 OK		
			難		
			住		
				住/江	9:39
				羽倉崎	20:18
				和歌山市	22:54
			和		
			2226 -8	羽倉崎	23:55
			KIX		
			難		
			3509 -8	羽倉崎	23:59
			羽		
			6529 -4	住/江	7:56
				住/江	9:12
				羽倉崎	23:40
			5449		
			み		
			5452		
			み		
			3809		
			和		
			5451		
			み		
			9602 -2D OK		
			み		
			806 -2D OK		
			羽		
			6928 難8入	難波	0:58
			和		
				和歌山市	0:08
			6919 -4	羽倉崎	21:40
			和		
				羽倉崎	8:45
				住/江	9:59
				羽倉崎	9:10

運用番号	出区駅名	発時刻	4	5	6	7	8	9
45	4502B	羽倉崎	6:18			4502	8003 -6 OK 難 住	
46	8705A	羽倉崎	6:21			8705 -8 OK 羽	1706 -8 W号 和 和	2123 -8 難 難
47	8504A	羽倉崎	6:22			8504 -8 羽	7201 -8 貝 泉佐	2110 -8 W号 KIX KIX
48	8605C	羽倉崎	6:28			8605 -4 羽	6604 -4 和 和	3501 -8 難 難
49	6514C	羽倉崎	6:33				6514 -4 羽	6825 -4 難 難
50	8707A	羽倉崎	6:38				8707 -8 羽	1708 -8 W号 和 和
51	8607B	羽倉崎	7:02				8607 -6 羽	6606 和 和
52	6516C	羽倉崎	7:07				6516 -4 羽	6509 -4 難 難
53	6518C	羽倉崎	7:14				6518 -4 羽	8009 -4 OK 難 難 住
54	6520B	羽倉崎	9:04					6520 羽
55	8709C	羽倉崎	14:14					
56	8711A	羽倉崎	16:01					
57	8404B	羽倉崎	16:22					
58	8609B	羽倉崎	16:53					
59	6522C	羽倉崎	16:53					
60	8713A	羽倉崎	16:59					
61	6524B	羽倉崎	18:03					
62	3802B	和歌山市	5:05		3802 和4出	8303 -6 和	4302 春 春	1709 (6908) 難 難
63	5601D	和歌山市	5:26		5601 和 紀	5606 加 加	5609 紀 和	5614 加
64	3804B	和歌山市	5:28		3804 和6出		6501 和	3502 羽 羽
65	8901B	和歌山市	5:32		8901 -6 OK 和 港	1902 和	1705 難 難	1714 和
66	6802C	和歌山市	5:35			6802 -4 和		6821 -4 難 難
67	5603D	和歌山市	5:40		5603 和 紀	5608 加 加	5611 紀 和	5616 加
68	3806B	和歌山市	5:58			3806 和	1707 難	5619 紀 和
69	502S	和歌山市	6:03			0502 2号 和	0501 1号 難 難	0512 12号 和 和
70	504S	和歌山市	6:24				0504 4号 和	0503 3号 和 和
71	506S	和歌山市	6:56				0506 6号 和	0505 5号 難 難
72	6808B	和歌山市	7:03					6808 和
73	508S	和歌山市	7:29				0508 8号 和	0507 7号 難 難
74	510S	和歌山市	7:48					0510 10号 和
75	5801D	和歌山市	7:50				5801 和 港	5802 港 和
76	6822C	和歌山市	9:02				5803 和 港	5804 和 港
77	5643d	和歌山市	12:57					
78	5805d	和歌山市	13:05					
79	5649d	和歌山市	14:27					
80	5809d	和歌山市	15:39					
81	5659d	和歌山市	16:42					
82	5663d	和歌山市	17:14					
83	5681d	和歌山市	20:18					
84	かつらぎ	和歌山港	2:40	2便		3便		4便
85	あい	徳島港	2:45	2便		3便		4便
86	5602D	加太	5:22		5602 加	5605 紀 和	5610 加 加	5613 紀 和
87	5604D	加太	5:38		5604 加	5607 紀 和	5612 和 紀	5615 加
88	新浜302	和歌山	6:16		221M 和	220M 和	223M 和	222M * 和

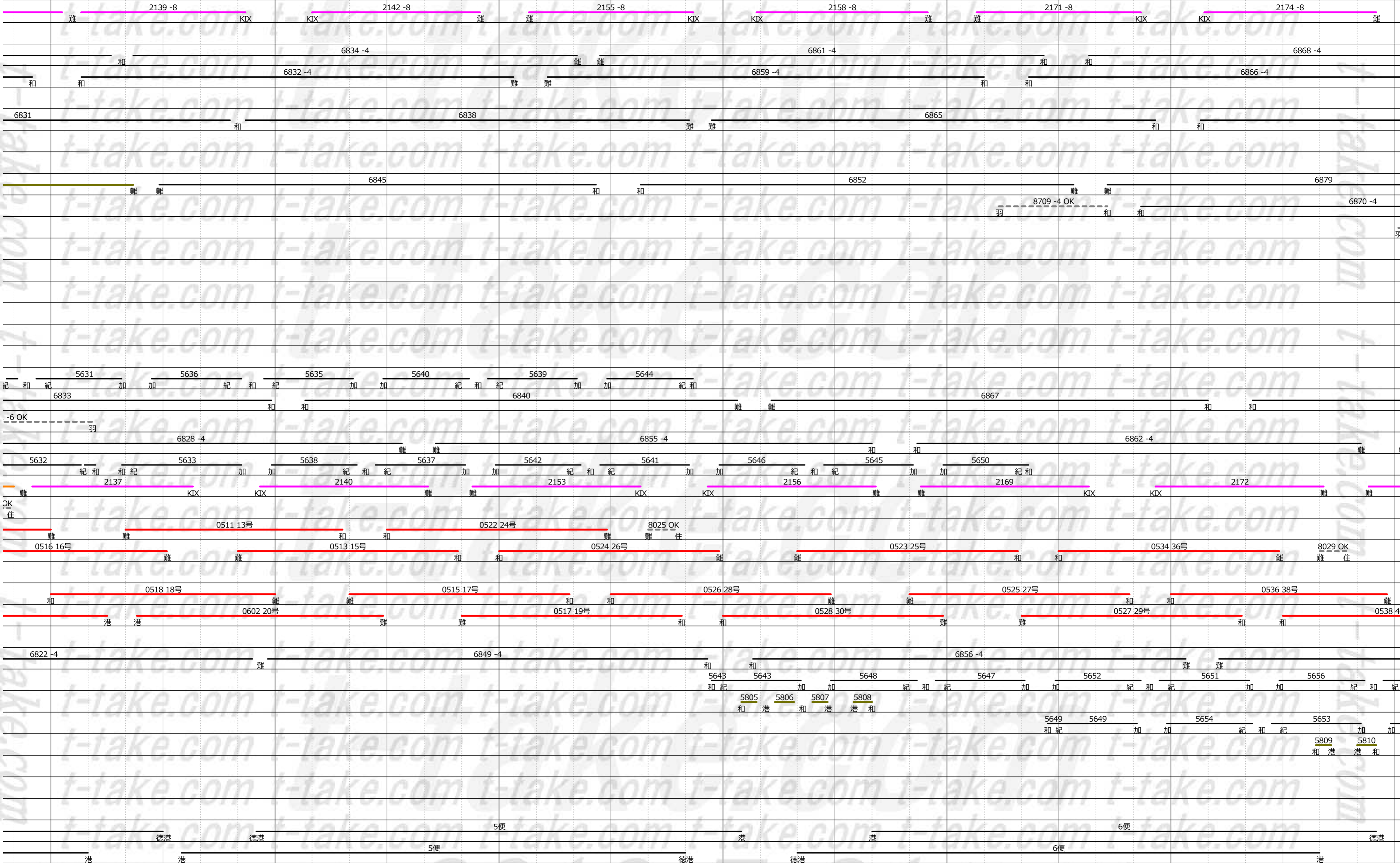

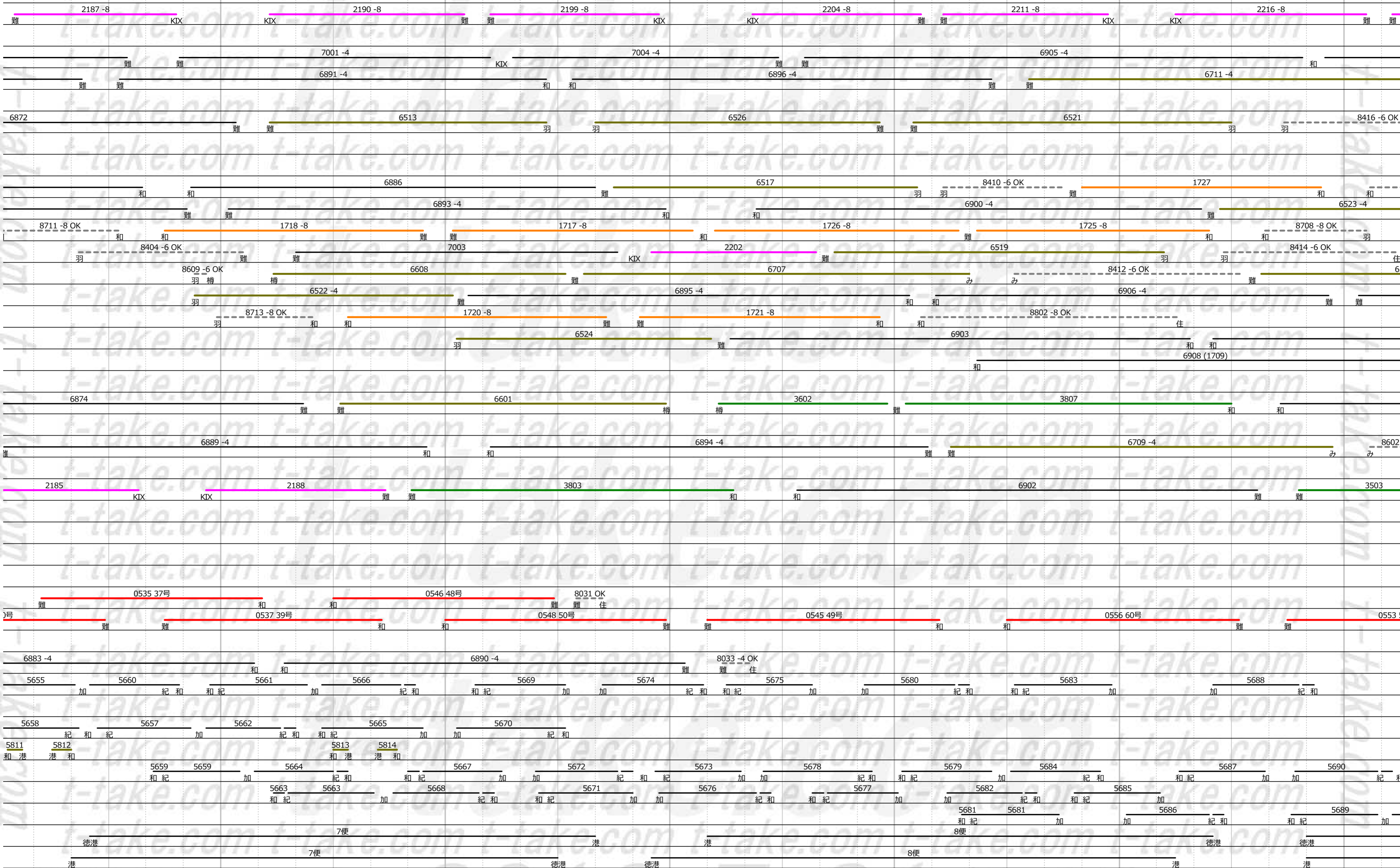

	23	0	1	2	3	4	入区駅名	着時刻	
							住ノ江	7:44	
2223 -8	KIX	KIX	難	難	2401 -8 泉佐野1入	泉佐	泉佐野	0:42	
							羽倉崎	8:49	
6920 -4			難	難	6537 -4	羽	羽倉崎	0:59	
み	み				8418 -4 OK	住	住ノ江	23:19	
							住ノ江	8:42	
					6921 和6入	和	和歌山市	0:29	
							羽倉崎	9:45	
							住ノ江	8:58	
710 -6 OK							羽倉崎	22:34	
							羽倉崎	22:38	
							羽倉崎	22:06	
							住ノ江	22:14	
25							羽倉崎	22:54	
					6917 -4	和	和歌山市	23:52	
							住ノ江	21:16	
6916					3811 和4入	和	和歌山市	0:43	
					6527	羽	羽倉崎	23:41	
							和歌山市	12:52	
6918					3511	羽	羽倉崎	0:28	
							羽倉崎	10:11	
4 OK							羽倉崎	22:24	
							和歌山市	14:22	
							羽倉崎	22:28	
							住ノ江	9:49	
							住ノ江	12:48	
							住ノ江	15:47	
							住ノ江	9:24	
							住ノ江	18:42	
号							和歌山市	22:43	
							和歌山市	8:27	
							住ノ江	19:22	
							和歌山市	21:52	
							和歌山市	13:40	
							和歌山市	18:32	
							和歌山市	17:47	
5691	加	5694	紀	和	紀	5695	加	加太	23:38
								加太	21:11
5692	紀	和	紀	和	加	5693	加	加太	0:32
								紀和	5696
								和紀	5667
								加	
								9便	
								港	
								9便	
								徳港	
								徳港	
								2便	
								和歌山港	0:10
								2便	
								徳島港	0:05
								和歌山市	9:13
								和歌山市	10:32
266M	和	269M	和	和	268M	和	和	和歌山	23:21

(C)列車番号でいーていく

2019-7-21

https://t-take.com

http://ttakewebpage.com